ききょうtoimes

'94 賀春

第20号

発行
吉沢学園
98-1562
平成6年1月9日

「さわやか芸能発表会に参加して」

去る12月3日、千葉県文化会館にて 第2回さわやか芸能発表会が行なわれました。県内の福祉施設、29施設が集まり合唱や合奏、踊り、演劇等、それぞれの催しを発表しました我が吉沢学園も今年は"舞台に立とう!"との意気込みで、発表演目を"踊り&太鼓"と決め、毎朝、ラジオ体操後や余暇時間を利用して、練習に励みました。最初の頃は、円を描くのも一苦労、手足の動きも、なかなか合わず、音楽や太鼓に合わせて踊れるかな?と不安でした。しかし、日々、練習を重ね、発表会に向けての気持ちが高まっていくにつれ、どの園生にも"皆の代表として舞台に立つんだ!!"という自覚が表われてきました。当日は、"本番に強い!"と言わんばかり、皆、揃いのハッピに、イキイキとした笑顔で、素晴らしい踊りを披露しました。

みんなで がんばった スポーツ大会

去る10月17日に"市原市障害者スポーツ大会"、10月26日には"手をつなぐスポーツのつどい"が、青空のもと盛大に行なわれました。障害者スポーツ大会では、たくさんの保護者の方が応援に来て下さって参加する園生もお母さん達の"ガンバレ"の声援に答えるべく大奮闘、施設対抗リレーでは見事オー位という成績をおさめることができました。また、"手をつなぐスポーツのつどい"では、県内から多勢の参加者が集まり、勝敗には関係なく楽しく競技に参加し、フォークダンスでは他の施設の人達の輪の中に入り、和気合々と踊ることができました。
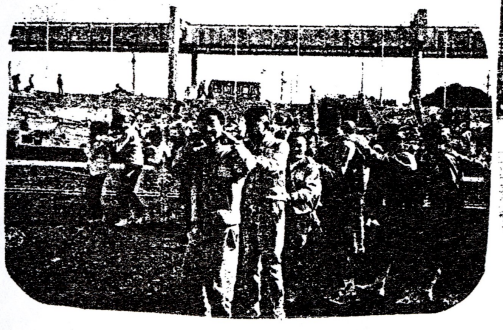
来年度は、新しくグランドが整地されたこともあり、学園の行事として運動会を取り入れることを計画していますので楽しみにしていただきたいと思います。